

S:\Maunvirki\643\_Strandavegur\643-06\_Veiðileysuháls\03\_Mau\643-05\_mau\_2019.07.04\_kynningaskýrsla.dgn

Landmælingar: Vegagerðin  
 Hnitakerfi: ISN93 Hæðarkerfi: Landshæðarnet  
 Loftmyndataka og myndmæling: Loftmyndir ehf.  
 Flughæð: 3000m Móskaustæró: 10x10m.  
 Kortageró: Vegagerðin

- sveitarfélagamörk
- vegur malarslitlag
- slóði
- raffína
- rafstrengur
- náttúruminjaskrá
- framkvæmdsvæði
- skurðir
- rústir
- byggingar í notkun

|                   |                  |
|-------------------|------------------|
| <b>Vegagerðin</b> |                  |
| Mælikvarði        | Hanna MÓ/ÁKK/HFG |
| 1:100.000         | Teknað           |
|                   | Yfirfaró         |
| Blástaðir         | A3 Samþykkt      |

|                                   |  |
|-----------------------------------|--|
| Strandavegur                      |  |
| Kráka í Veiðileysufirði - Kjósará |  |
| um Veiðileysuháls og Djúpuvík     |  |
| Yfirlit                           |  |

|             |             |
|-------------|-------------|
| Dag:        | 03.12.2019  |
| Útskrift:   | SHU-064306T |
| Vegrn:      | 643-06      |
| Hönnunartg: | máú         |
| Tekn. nr.:  | 2           |
| Útg.:       | -           |



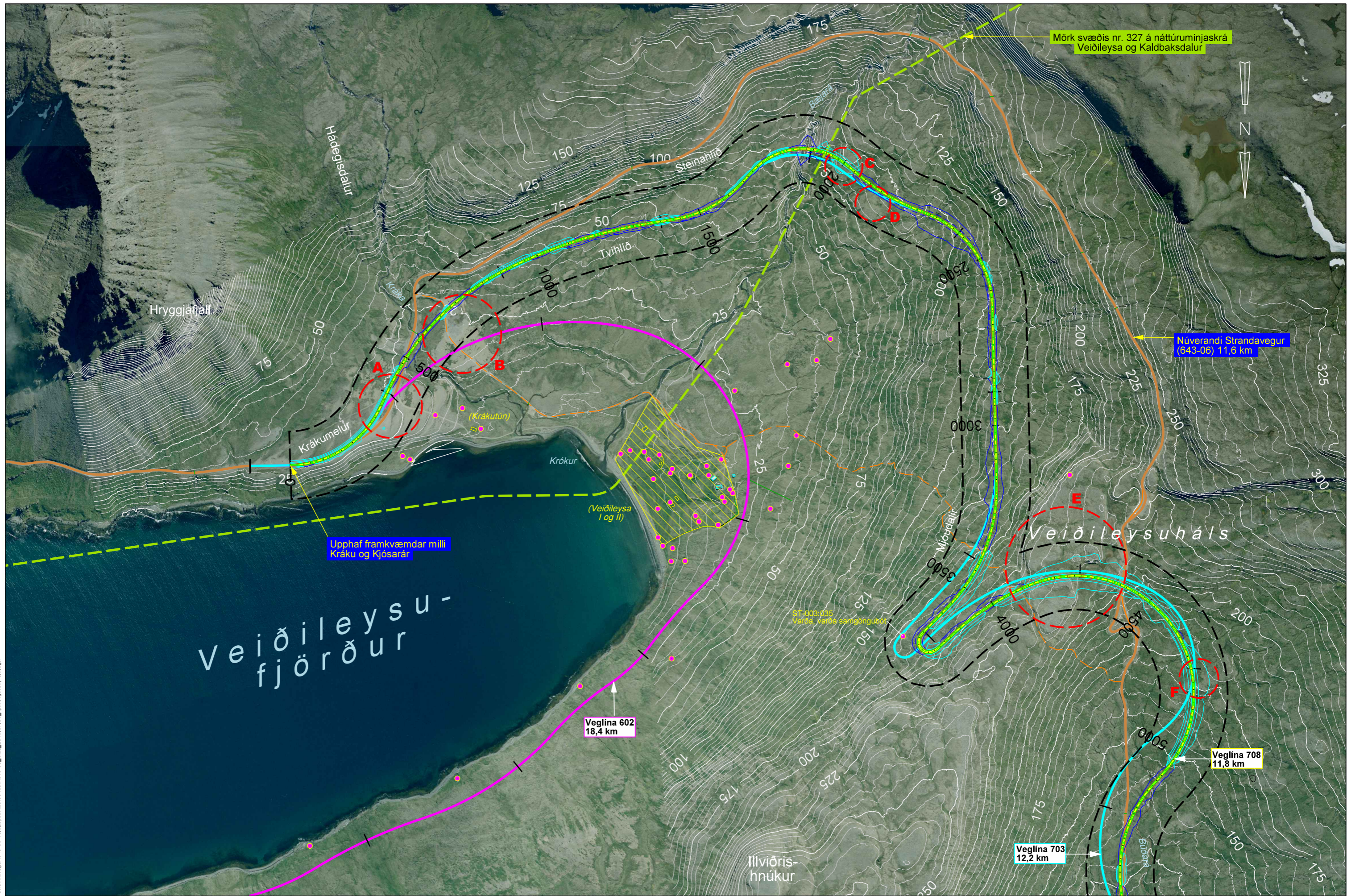

Mörk svæðis nr. 327 á náttúruminjaskrá Veidileysa og Kaldbaksdalur

Núverandi Strandavegur (643-06) 11,6 km

Upphaf framkvæmdar milli Kráku og Kjósarár

Veglína 602 18,4 km

Veglína 708 11,8 km

Veglína 703 12,2 km

S:\Mannvirkni\643-06 Strandavegur\643-06 Veidileysuháls\03 Máu\643-05\_máu\_2019.07.04\_kynningarskýrsla.dgn

|   |                    |
|---|--------------------|
| Landmælingar: Vegagerðin                    | 03.12.2019         |
| Hnitakerfi: ISN03 Hæðakerfi: Landshæðarnet  | Útbær: SHU-064306T |
| Lofmyndataka og myndmæling: Loftmyndir ehf. | Vegnr: 643-06      |
| Flughæð: 3000m Móskaustærð: 10x10m.         | Hönnunartíð: máu   |
| Kortagerð: Vegagerðin                       | Tel.nr. nr. 4-1    |

|                     |                       |                  |                    |                     |
|---------------------|-----------------------|------------------|--------------------|---------------------|
| sveitarfélagamörk   | raflína - loftlína    | náttúruminjaskrá | náma til skoðunar  | vatnsverndarsvæði   |
| vegur malarslittlag | símstengur Milu       | rannsóknarsvæði  | minjar um búsetu   | hverfisverndarsvæði |
| slóði               | gönguleið í skipulagi | skurðir          | byggingar í notkun |                     |

|                      |                    |                                    |  |                               |
|----------------------|--------------------|------------------------------------|--|-------------------------------|
| Mælikvarði: 1:10.000 | Hannað: MÓA/KK/HFG | Vegagerðin                         |  | Strandavegur                  |
| Tekniátt: -          | Villifarið: -      | Kráka í Veidileysufirði - Kjósarár |  | um Veidileysuháls og Djúpuvík |
| Bláðstærð: A3        | Samþykkt: -        | Grunnmynd                          |  |                               |

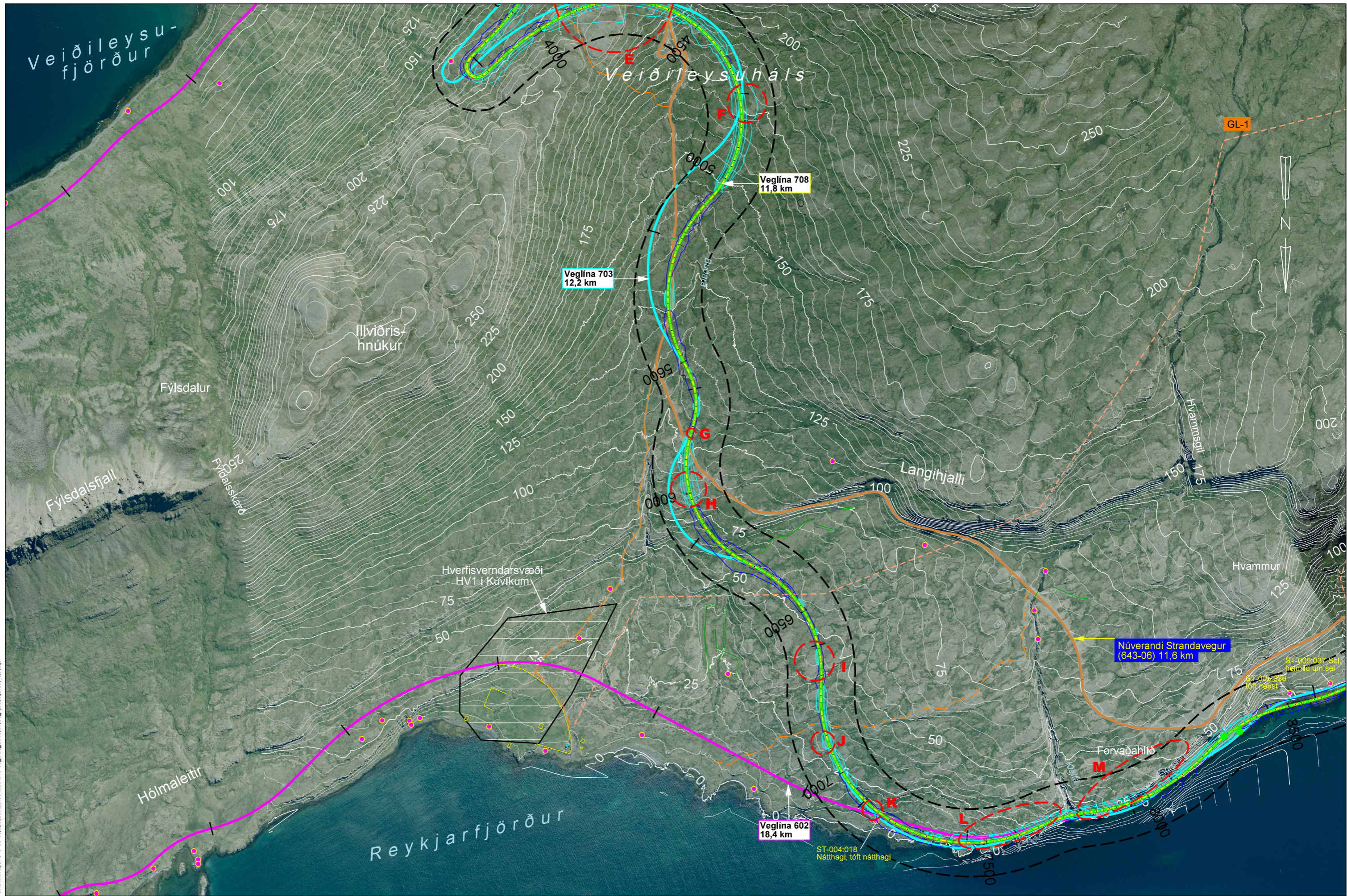

S:\Mannvirkni\643-06\_Veidileysuháls\03\_Mánu\643-05\_mánu\_2019.07.04\_kynningarskýrsla.dgn

Landmælingar: Vegagerðin  
 Hnitakerfi: ISN03 Hæðakerfi: Landshæðarmet  
 Loftmynddata og myndmæling: Loftmyndir ehf.  
 Flughæð: 3000m Móskaustærð: 10x10m.  
 Kortagerð: Vegagerðin

- |                     |                       |                  |                    |                     |
|---------------------|-----------------------|------------------|--------------------|---------------------|
| sveitarfélagamörk   | raflína - loftlína    | náttúrumínjaskrá | náma til skoðunar  | vatnsverndarsvæði   |
| vegur malarslittlag | símstrengur Milu      | rannsóknarsvæði  | mínjar um búsetu   | hverfisverndarsvæði |
| slóði               | gönguleið í skipulagi | skurðir          | byggingar í notkun |                     |

|                      |                    |                                   |  |
|----------------------|--------------------|-----------------------------------|--|
| <b>Vegagerðin</b>    |                    | Dag: 03.12.2019                   |  |
| Mælikvarði: 1:10.000 | Hannað: MÓA/KK/HFG | 03.12.2019                        |  |
| Blásetur: A3         | Teiknað: -         | Útskrá: SHU-064306T               |  |
|                      | Vitraró: -         | Vegrn: 643-06                     |  |
|                      | Samþykkt: -        | Hönnunarsitg: mánu                |  |
|                      |                    | Tékn. nr.: 4-2                    |  |
|                      |                    | Útg.: -                           |  |
|                      |                    | Strandavegur                      |  |
|                      |                    | Kráka í Veidileysufirði - Kjósará |  |
|                      |                    | um Veidileysuháls og Djúpuvík     |  |
|                      |                    | Grunnmynd                         |  |

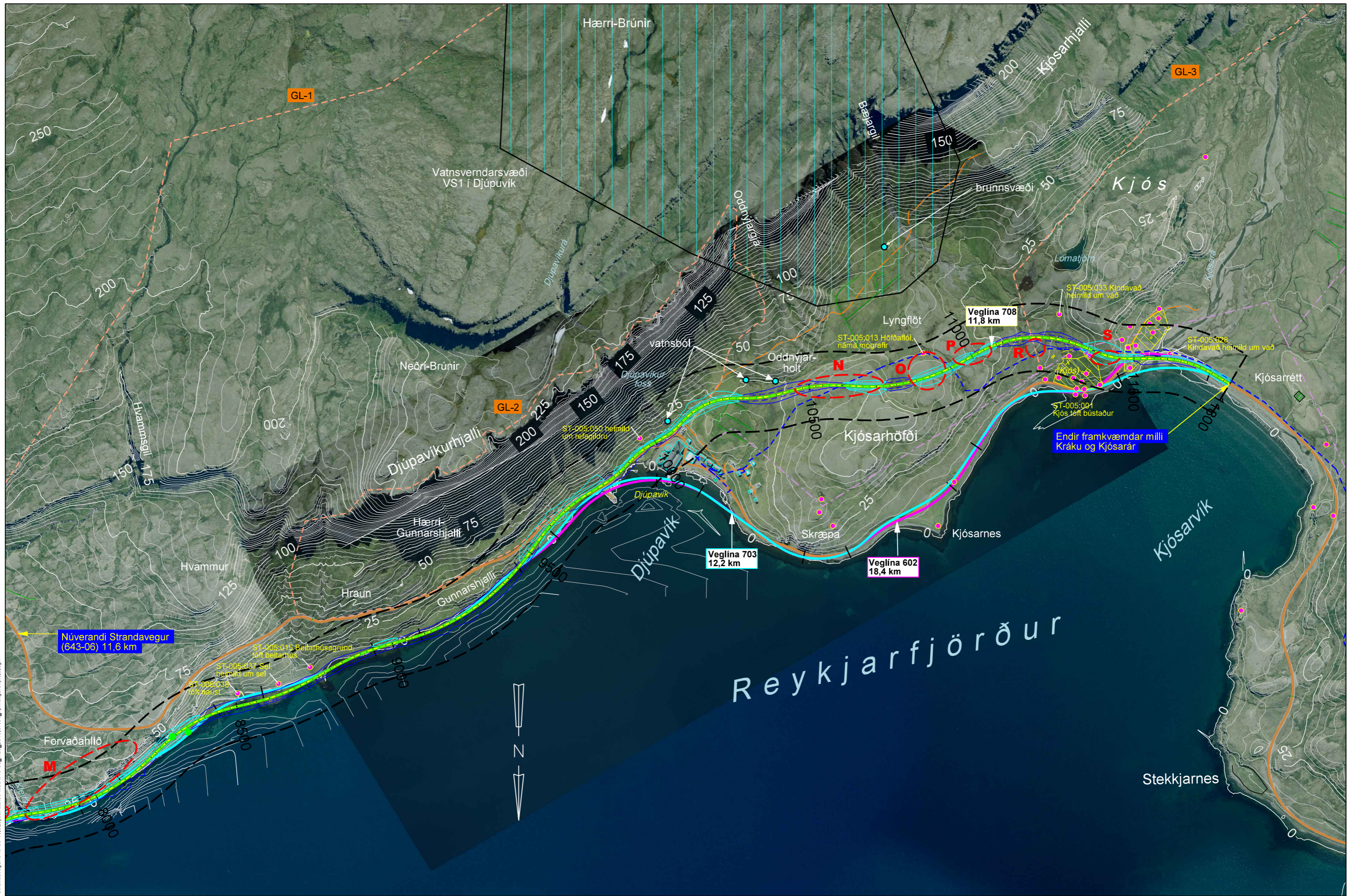

S:\Mannvirkni\643\_Strandavegur\643-06\_Vegplanyrningur\03\_Mau\643-05\_mau\_2019.07.04\_kynningarskrálagdn

|  |  |  |            |        |            |          |         |   |  |           |   |           |          |   |    |  |  |   |            |  |              |  |                                  |  |                              |  |           |  |   |      |            |          |             |         |        |           |     |             |     |       |   |
|--|--|--|------------|--------|------------|----------|---------|---|--|-----------|---|-----------|----------|---|----|--|--|---|------------|--|--------------|--|----------------------------------|--|------------------------------|--|-----------|--|---|------|------------|----------|-------------|---------|--------|-----------|-----|-------------|-----|-------|---|
| Landmælingar: Vegagerðin<br>Hnitakerfi: ISN93 Hæðakerfi: Landshæðarnet<br>Loftmyndataka og myndmæling: Loftmyndir ehf.<br>Flughæð: 3000m Móskaustærð: 10x10m.<br>Kortagerð: Vegagerðin | <ul style="list-style-type: none"> <li><span style="border-bottom: 1px dashed red; width: 20px; display: inline-block;"></span> sveitarfélagamörk</li> <li><span style="border-bottom: 1px dashed blue; width: 20px; display: inline-block;"></span> vegur malarslittlag</li> <li><span style="border-bottom: 1px dashed orange; width: 20px; display: inline-block;"></span> slóði</li> <li><span style="border-bottom: 1px dashed green; width: 20px; display: inline-block;"></span> raflína - loftlína</li> <li><span style="border-bottom: 1px dashed purple; width: 20px; display: inline-block;"></span> símstrengur Milu</li> <li><span style="border-bottom: 1px dashed brown; width: 20px; display: inline-block;"></span> gönguleið í skipulagi</li> <li><span style="background-color: yellow; width: 20px; height: 10px; display: inline-block;"></span> náttúruminjaskrá</li> <li><span style="background-color: black; width: 20px; height: 10px; display: inline-block;"></span> rannsóknarsvæði</li> <li><span style="background-color: lightgreen; width: 20px; height: 10px; display: inline-block;"></span> skurðir</li> <li><span style="border: 1px solid red; border-radius: 50%; width: 10px; height: 10px; display: inline-block;"></span> náma til skoðunar</li> <li><span style="border: 1px solid green; border-radius: 50%; width: 10px; height: 10px; display: inline-block;"></span> minjar um búsetu</li> <li><span style="border: 1px solid blue; border-radius: 50%; width: 10px; height: 10px; display: inline-block;"></span> byggingar í notkun</li> <li><span style="background-color: lightblue; width: 20px; height: 10px; display: inline-block;"></span> vatnsverndarsvæði</li> <li><span style="background-color: lightgreen; width: 20px; height: 10px; display: inline-block;"></span> hverfisverndarsvæði</li> </ul> | <table border="1"> <tr> <td>Mælikvarði</td> <td>Hannað</td> <td>MÓA/KK/HFG</td> </tr> <tr> <td>1:10.000</td> <td>Teiknað</td> <td>-</td> </tr> <tr> <td></td> <td>Yfirfarið</td> <td>-</td> </tr> <tr> <td>Bláðstærð</td> <td>Samþykkt</td> <td>-</td> </tr> <tr> <td>A3</td> <td></td> <td></td> </tr> </table> | Mælikvarði | Hannað | MÓA/KK/HFG | 1:10.000 | Teiknað | - |  | Yfirfarið | - | Bláðstærð | Samþykkt | - | A3 |  |  | <table border="1"> <tr> <td colspan="2">Vegagerðin</td> </tr> <tr> <td colspan="2">Strandavegur</td> </tr> <tr> <td colspan="2">Kráka í Veðileysufirði - Kjósará</td> </tr> <tr> <td colspan="2">um Veðileysuháls og Djúpuvík</td> </tr> <tr> <td colspan="2">Grunnmynd</td> </tr> </table> | Vegagerðin |  | Strandavegur |  | Kráka í Veðileysufirði - Kjósará |  | um Veðileysuháls og Djúpuvík |  | Grunnmynd |  | <table border="1"> <tr> <td>Dag:</td> <td>03.12.2019</td> </tr> <tr> <td>Útgefið:</td> <td>SHU-064306T</td> </tr> <tr> <td>Vegnr.:</td> <td>643-06</td> </tr> <tr> <td>Höfundur:</td> <td>máú</td> </tr> <tr> <td>Teikn. nr.:</td> <td>4-3</td> </tr> <tr> <td>Útg.:</td> <td>-</td> </tr> </table> | Dag: | 03.12.2019 | Útgefið: | SHU-064306T | Vegnr.: | 643-06 | Höfundur: | máú | Teikn. nr.: | 4-3 | Útg.: | - |
| Mælikvarði   | Hannað   | MÓA/KK/HFG   |            |        |            |          |         |   |  |           |   |           |          |   |    |  |  |   |            |  |              |  |                                  |  |                              |  |           |  |   |      |            |          |             |         |        |           |     |             |     |       |   |
| 1:10.000   | Teiknað  | -  |            |        |            |          |         |   |  |           |   |           |          |   |    |  |  |   |            |  |              |  |                                  |  |                              |  |           |  |   |      |            |          |             |         |        |           |     |             |     |       |   |
|  | Yfirfarið  | -  |            |        |            |          |         |   |  |           |   |           |          |   |    |  |  |   |            |  |              |  |                                  |  |                              |  |           |  |   |      |            |          |             |         |        |           |     |             |     |       |   |
| Bláðstærð  | Samþykkt   | -  |            |        |            |          |         |   |  |           |   |           |          |   |    |  |  |   |            |  |              |  |                                  |  |                              |  |           |  |   |      |            |          |             |         |        |           |     |             |     |       |   |
| A3   |  |  |            |        |            |          |         |   |  |           |   |           |          |   |    |  |  |   |            |  |              |  |                                  |  |                              |  |           |  |   |      |            |          |             |         |        |           |     |             |     |       |   |
| Vegagerðin   |  |  |            |        |            |          |         |   |  |           |   |           |          |   |    |  |  |   |            |  |              |  |                                  |  |                              |  |           |  |   |      |            |          |             |         |        |           |     |             |     |       |   |
| Strandavegur   |  |  |            |        |            |          |         |   |  |           |   |           |          |   |    |  |  |   |            |  |              |  |                                  |  |                              |  |           |  |   |      |            |          |             |         |        |           |     |             |     |       |   |
| Kráka í Veðileysufirði - Kjósará   |  |  |            |        |            |          |         |   |  |           |   |           |          |   |    |  |  |   |            |  |              |  |                                  |  |                              |  |           |  |   |      |            |          |             |         |        |           |     |             |     |       |   |
| um Veðileysuháls og Djúpuvík   |  |  |            |        |            |          |         |   |  |           |   |           |          |   |    |  |  |   |            |  |              |  |                                  |  |                              |  |           |  |   |      |            |          |             |         |        |           |     |             |     |       |   |
| Grunnmynd  |  |  |            |        |            |          |         |   |  |           |   |           |          |   |    |  |  |   |            |  |              |  |                                  |  |                              |  |           |  |   |      |            |          |             |         |        |           |     |             |     |       |   |
| Dag:   | 03.12.2019   |  |            |        |            |          |         |   |  |           |   |           |          |   |    |  |  |   |            |  |              |  |                                  |  |                              |  |           |  |   |      |            |          |             |         |        |           |     |             |     |       |   |
| Útgefið:   | SHU-064306T  |  |            |        |            |          |         |   |  |           |   |           |          |   |    |  |  |   |            |  |              |  |                                  |  |                              |  |           |  |   |      |            |          |             |         |        |           |     |             |     |       |   |
| Vegnr.:  | 643-06   |  |            |        |            |          |         |   |  |           |   |           |          |   |    |  |  |   |            |  |              |  |                                  |  |                              |  |           |  |   |      |            |          |             |         |        |           |     |             |     |       |   |
| Höfundur:  | máú  |  |            |        |            |          |         |   |  |           |   |           |          |   |    |  |  |   |            |  |              |  |                                  |  |                              |  |           |  |   |      |            |          |             |         |        |           |     |             |     |       |   |
| Teikn. nr.:  | 4-3  |  |            |        |            |          |         |   |  |           |   |           |          |   |    |  |  |   |            |  |              |  |                                  |  |                              |  |           |  |   |      |            |          |             |         |        |           |     |             |     |       |   |
| Útg.:  | -  |  |            |        |            |          |         |   |  |           |   |           |          |   |    |  |  |   |            |  |              |  |                                  |  |                              |  |           |  |   |      |            |          |             |         |        |           |     |             |     |       |   |

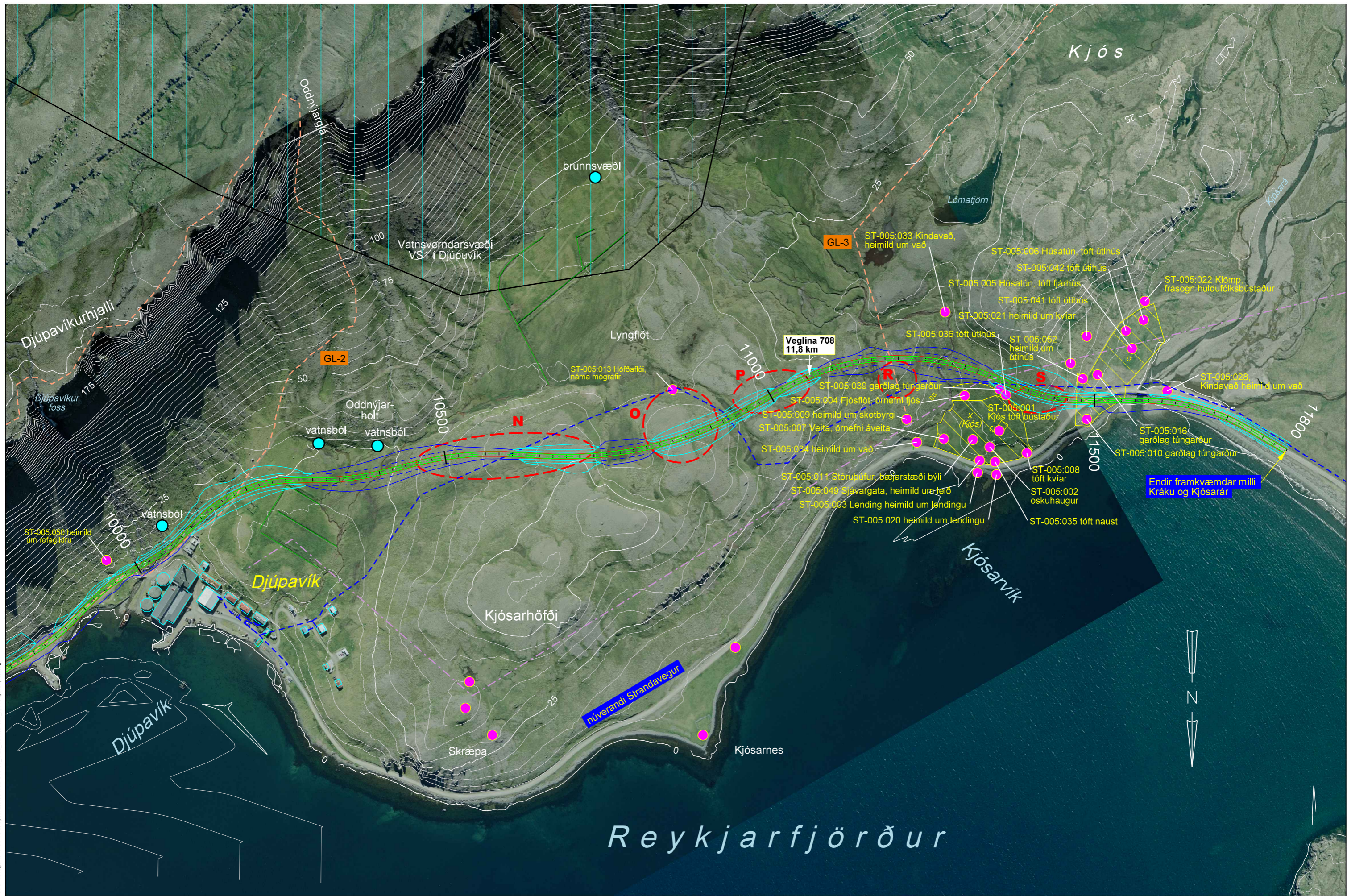

S:\Maunvirkni\643\_Strandavegur\643-06\_Veiðileysuháls\03\_Mau\643-05\_mau\_2019.07.04\_kynningaskýrsla.dgn

Landmælingar: Vegagerðin  
 Hnitakerfi: ISN93 Hæðarkerfi: Landshæðarnet  
 Loftmyndataka og myndmæling: Loftmyndir ehf.  
 Flughæð: 3000m Móskaustæró: 10x10m.  
 Kortageró: Vegagerðin

- sveitarfélagamörk
- vegur malarslíttlag
- slóði

- raflína - loftlína
- síms strengur Milu
- gönguleið í skipulagi

- náttúruminjaskrá
- framkvæmdasvæði
- skurðir

- náma til skoðunar
- minjar um búsetu
- byggingar í notkun

- vatnsverndarsvæði
- hverfisverndarsvæði

|                   |                   |
|-------------------|-------------------|
| <b>Vegagerðin</b> |                   |
| Málsvæði          | Hannað MÓA/KK/HFG |
| 1:5.000           | Teknað -          |
|                   | Yfirráð -         |
| Bláðætur          | Samþykkt -        |
| A3                |                   |

|                                     |  |
|-------------------------------------|--|
| <b>Strandavegur</b>                 |  |
| Kráka í Veiðileysufirði - Kjósarvík |  |
| um Veiðileysuháls og Djúpavík       |  |
| Grunnmynd                           |  |

|                |             |
|----------------|-------------|
| Dagur          | 03.12.2019  |
| Útskýring      | SHU-064306T |
| Vegnr.         | 643-06      |
| Hönnunarskipti | mánu        |
| Tekn. nr.      | 5           |
| Útg.           | -           |